Uit of thuis?

Uit of thuis, 'n Opel of OK-inruilwagen van Autocenter van Zijll brengt je er altijd. Uit èn thuis.

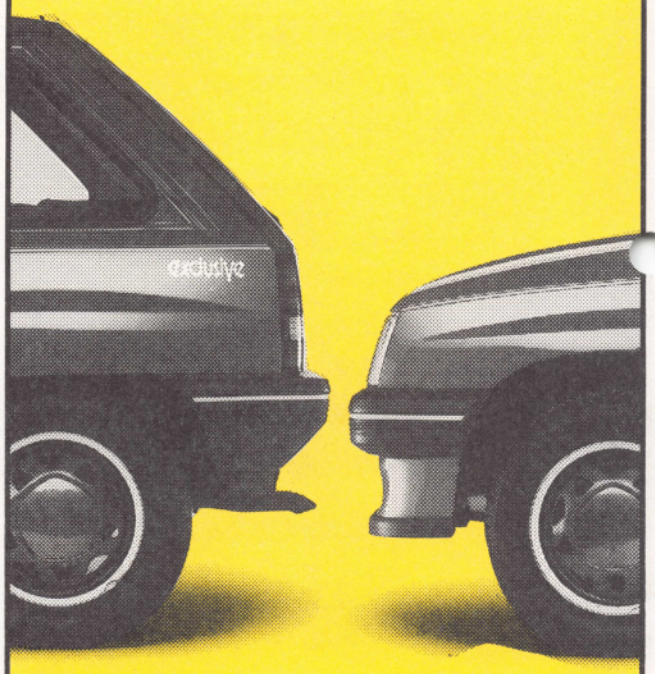

AUTOCENTER VAN ZIJLL

Arnhem Noord IJsseloord (Presikhaaf) Veldoven 7 6826 TS Arnhem
postbus 390 6800 AJ Arnhem tel. (085) 692211 fax (085) 692229
Arnhem Zuid de Overmaat 55 6831 AG Arnhem tel. (085) 234444

stadiongids seizoen 89/90

f 1,-
MONNIKENHUIZE

VITESSE VANDAAG

Zondag 10 september 1989

Vitesse-Haarlem

De wedstrijd van vandaag tegen Haarlem heeft de afgelopen week een beetje in de schaduw gestaan van het aantrekken van multinational Akzo als hoofdsponsor van het Eurodrome-stadion. Eens te meer is daarmee bewezen dat Vitesse zo'n goede naam heeft opgebouwd dat het in staat is 'kanjers' van sponsors aan zich te binden. 'Kanjers' van spelers hebben we al. Dat heeft de wedstrijd van een week geleden tegen Feyenoord bewezen.
Het grote gevaar is nu natuurlijk dat een tegenstander als Haarlem wordt onderschat. Uiteraard heeft trainer Bert Jacobs deze week tot in den treuren op dat gevaar gewezen. Ook de spelers beseffen dat de tegen Feyenoord gekweekte goodwill in één wedstrijd weer teniet kan worden gedaan.
Vandaar dat vandaag tegen Haarlem wederom een keihard werkend Vitesse op de nog altijd uitstekende grasmat mag worden verwacht. Dat Vitesse kan voetballen is zeker, maar je kunt in de voetballerij slechts een week op de verworven lauweren rusten. Want met goede sponsors alleen blijven we niet in de eredivisie.

ABC scoort altijd in onroerend goed

ABC Makelaars
085~57 22 00

ARMAGS VERHUUR

heeft net iets meer!

HORECA

MACHINES

.. EN MEER ..

Dr. C. Lelyweg 2b
Arnhem

085-640900

VINK
EUROPESE TOP

Vink Kunststoffen is Europa's grootste voorraadhouder en distributeur van kunststof halffabrikaten. Op dit moment zijn er ruim 400 mensen werkzaam, verdeeld over vestigingen in Nederland, Belgie, Duitsland en Zwitserland.
Vink levert aan een zeer brede markt een kompleet programma kunststof blokken, platen, staven, buis en folie.
Kwaliteitzorg in alle facetten staat daarbij centraal, want alleen dan bereik je de Europese top.
Nu Vitesse nog.

VINK

Vink Kunststoffen BV
Didam
Nederland

Vink GMBH Kunststoffe
Emmerich
Soltau
Schwetzingen
West Duitsland

Vink NV Plastics
Heist o/d Berg
Belgie

Vink Kunststoffe AG
Buchs /AG
Zwitserland

Berma en Rob Ranshuysen van Rijnhotel:

"Business Club steunt Vitesse ook met kennis"

In oktober 1988 was het echtpaar Ranshuysen één van de oprichters van de Business Club Vitesse Arnhem. De tot dan toe bestaande Vrienden van Vitesse, de Club van 100 en de hoofd- en co-sponsors verenigden zich in de BCVA. Rob Ranshuysen: "Het waren allemaal ondernemers met een grote betrokkenheid bij Vitesse. Er bestond behoefte aan het vormen van één grote groep om op die manier Vitesse gezamenlijk te steunen. Daarnaast is de Business Club uitgegroeid tot een groep waarbinnen bedrijven zich prima kunnen profileren. Momenteel zijn meer dan 130 bedrijven lid van de BCVA en dit aantal is nog steeds groeiende".
Om het ondernemers-klimaat in Arnhem verder te ontwikkelen heeft de Business Club, naast de onderlinge contacten voor, tijdens en na de thuiswedstrijden van Vitesse, nog andere activiteiten. Maandelijks zijn er sociëteitsavonden en enkele keren per jaar worden bedrijfsbezoeken afgelegd bij collega's. Binnen de ondernemersvereniging wordt inmiddels ook een Marketing- en Sponsorgroep gevormd (een soort denktank) die het Vitesse-bestuur gaat adviseren. "Het moet niet zo worden dat de Business Club door zijn groei verder van Vitesse af komt te staan. Daarom wordt deze M-S groep in het leven geroepen. Zo kunnen de ondernemers de ontwikkeling van Vitesse financieel maar ook met kennis blijven steunen".
Berma en Rob Ranshuysen zijn oorspronkelijk bij Vitesse terechtgekomen via de opvang en begeleiding van scheidsrechters. Het arbitrale trio wordt nog steeds, bij alle thuiswedstrijden van Vitesse, ontvangen in het Rijnhotel. Overigens gaat het Rijnhotel vanaf 1 oktober behoren tot de Best-Western groep.
Berma Ranshuysen: "Met de Europese eenwording in 1992 voor de deur is het voor ons hotel belangrijk bij een sterke groep als de Best-Western Hotels te behoren. Ons restaurant Le Saumon heeft daarnaast een sterk regionale functie. Met een goede Franse keuken aan het mooiste plekje van de Rijn proberen wij ook Arnhemmers culinair te verwennen".

Colofon

Vitesse Vandaag is de officiële stadiongids van SBV Vitesse Arnhem voor het voetbalseizoen 1989/90. SBV Vitesse Arnhem, sportpark Monikkenhuize, telefoon 085-425402.

Realisatie en advertenties:
Appels Plus, telefoon 085-640466.

Drukwerk: Tamminga Druk BV, Arnhem.
Foto's: Paul Lapian e.a.

Eindelijk basisplaats voor publiekslieveling

Rick Hilgers: klein maar dapper (en snel)

Soms vindt Rick Hilgers het best vervelend als er weer eens wordt geschreven of gesproken over 'die kleine Hilgers'. Van de andere kant echter beseft de aanvaller van Vitesse dat hij zijn populariteit bij het publiek voor een niet onbelangrijk deel heeft te danken aan zijn bescheiden lengte.
Alle Vitesse-fans gaan er tegenwoordig even goed voor zitten (of staan) als de slechts 1.62 meter lange Hilgers aan de bal komt. Hij mag dan een bescheiden lengte hebben, fysiek is Hilgers ijzersterk. Met zijn turbo-dijen en ballon-kuiten springt hij verrassend hoog en ook met zijn acceleratie zit het wel goed. Dat hebben al heel wat gerenommeerde verdedigers (de Feyenoorders Nortan en Mulder bijvoorbeeld) aan den lijve kunnen ondervinden.

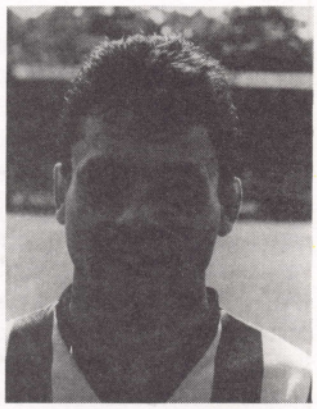

Rick Hilgers (net 27) is een laatbloeier. Hoewel hij als amateur wekelijks uitblonk duurde het tot ruim een jaar geleden voor hij als contractspeler bij Vitesse aan de bak kon. In zijn eerste jaar maakte Hilgers ongeveer tien keer deel uit van de basisopstelling. Verder moest hij zich tevreden stellen met invalbeurten.
Om dit seizoen nog sterker tevoorschijn te komen trainde Rick Hilgers in de vakantie door en het resultaat mag er zijn. De eerste drie competitiewedstrijden koos Bert Jacobs nog voor Jurrie Koolhof in de spits, maar die is inmiddels door Hilgers uit de basis verdrongen.
Hilgers: "Jammer voor Jurrie natuurlijk, maar ik denk dat ik mijn plaats gewoon heb afgedwongen. Ik heb keihard getraind en me altijd positief opgesteld. En nu ik er eenmaal in sta ben ik niet van plan mijn plaats zo gemakkelijk weer af te geven. Het publiek is een belangrijke steun voor mij. Ik weet dat ze me na een mislukte actie niet direct zullen laten vallen, en daardoor voel ik me ijzersterk".

"Ik denk bovendien dat ik alleen nog maar beter kan worden. Ik speel tenslotte pas één seizoen betaald voetbal. Aan het einde van dit seizoen loopt mijn contract af en dan hoop ik dat Vitesse een meerjarige nieuwe aanbieding doet. Ik ben laat in dit wereldje terecht gekomen, maar ik wil nu nog wel proberen eruit te halen wat erin zit. De promotie naar de eredivisie is ook voor mijn persoonlijk een geluk. Met mijn spel kan ik in de eredivisie veel beter uit de voeten. Er is wat meer ruimte en er wordt door veel ploegen één tegen één verdedigd. Dat is kaasje voor mij met mijn snelheid. Wie tegen Haarlem mijn directe tegenstander is? Daar heb ik geen idee van. Dat zie ik in het veld wel. Ik weet alleen zeker dat die jongen een hele lastige middag krijgt", aldus Hilgers, die zich op de vlakte houdt als hem wordt gevraagd hoeveel doelpunten hij dit seizoen gaat maken. "Ik heb er nu pas twee, maar daar komen er nog wel wat bij. Laat ik het voorzichtig houden op een stuk of dertien, veertien".

TEGENSTANDER VAN VANDAAG

VITESSE VANDAAG

Theo Verlangen vervanger zieke Hans Eijkenbroek

Haarlem: weer hoop na valse start

Haarlem kende een valse start van het seizoen '89-'90. Zo haakte de van AZ overgekomen trainer Hans Eijkenbroek al in de voorbereiding af met aanvallen van hyperventilatie. De werkloze Theo Verlangen (o.a. ex-Groningen, -Emmen en Eindhoven) werd aangesteld als zijn tijdelijke vervanger, maar hij kon Haarlem niet behoeden voor vier opeenvolgende nederlagen.
Net als Vitesse afgelopen zondag boekte Haarlem twee weken geleden tegen Feyenoord de eerste overwinning van het seizoen. Haarlem won in het eigen stadion, niet zonder geluk overigens, met 3-1 van de Rotterdammers. De ploeg heeft nu dus twee punten uit vijf wedstrijden en vertoeft daarmee onderin de ranglijst.
Dat neemt niet weg dat Haarlem nog steeds een gerespecteerde eredivisieclub is met tal van bekende spelers. Wat te denken van de uitstekende doelman Edward Metgod en de geroutineerde laatste man Andre Stafleu, die ook nog bij Vitesse heeft gespeeld. Een talent waar Haarlem veel van verwacht is middenvelder Rob Matthaei.
Haarlem, de club ook van commercieel manager Barry Hughes, komt vandaag uitgerust naar Arnhem. Vorig weekeinde had de ploeg van Theo Verlangen geen verplichtingen omdat de eerste tien van de eindstand van vorig seizoen in de eerste bekerronde vrij waren. Of die rust Haarlem goed heeft gedaan blijkt vanmiddag.

Vermoedelijke opstellingen

Het arbitrale trio onder leiding van Ignace van Swieten, oefent vandaag voor de wedstrijd Belenenses (Portugal)-AS Monaco (Frankrijk), die woensdag voor het Europa Cup 2-toernooi wordt gespeeld. (De definitieve opstellingen van Vitesse en Haarlem worden kort voor het begin van de wedstrijd omgeroepen)

VITESSE (trainer Bert Jacobs)

Raimond van der Gouw

Frans Thijssen

Edward Sturing — Theo Bos — Arjan Vermeulen

Martin Laamers — John van den Brom — Rene Eijer

Bart Latuheru — Rick Hilgers — Hans van Arum

Scheidsrechter: Van Swieten — Grensrechters: Van de Niet en Van de Ende

Marcel Looijer — Wout Holverda — Rini van Roon

Arthur Numan — Rob Matthaei — Dennis Purperhart

Michel Doesburg — Cees Baas — Brian Tevreden

Andre Stafleu

Edward Metgod

HAARLEM (trainer Theo Verlangen)

Wisselspelers Vitesse: Hans Willemsen (doelman), Roberto Straal, Michael Madsen, Jurrie Koolhof, Paul Wesselink, Raymond de Vries.
Geblesseerd: Anne Evers, Glenn Sonneville.

Wisselspelers Haarlem: Marcel Oost (doelman), Mike Helenklaken, Frank Dikstaal, Orlando Trustfull, Romano Sion, Aad Mathot.

VOETBAL PUZZEL

VITESSE VANDAAG

Deze week een rekenpuzzel in Vitesse Vandaag.

Met behulp van de omschrijvingen komt U tot cijfers. Met deze cijfers moet U vervolgens de bewerkingen uitvoeren die zijn aangegeven.

Het getal dat U uiteindelijk vindt kunt U als oplossing opsturen naar: Vitesse Vandaag, Postbus 242, 6880 AE Velp. Doe dit voor 17 september! Onder de goede inzenders worden vier toegangsbewijzen verloot voor de bioscoop Eurocinema in Arnhem. De prijzen zijn beschikbaar gesteld door Eurocinema 1-2-3-4-5.

De winnaars van de puzzel van 3 september zijn F. Stevens (Arnhem), Johan Wessels (Arnhem), B. Roelofs (Arnhem) en Brigitte Thijssen (Malden).

A. Het aantal spelers in een voetbalteam.
Vermenigvuldig dit getal met:
B. Pagina waarop ABT in deze Vitesse Vandaag adverteert.
Bij het produkt optellen:
C. Het rugnummer van Johan Cruyff in zijn beste jaren.
Dit getal vermenigvuldigen met:
D. Het aantal 'rechters' bij een voetbalwedstrijd.
De uitkomst hiervan delen door:
E. Het meest gebruikelijke rugnummer van de spelmaker in een voetbalelftal.
Vermenigvuldig dit getal met:
F. Het aantal spelers bij een tenniswedstrijd dubbel.
Verminder dit getal met:
G. Het rugnummer van de keeper van Vitesse.
Tenslotte nogmaals hiervan aftrekken:
H. De pagina met de advertentie van ABC-Makelaars in deze stadiongids.

De Business Club Vitesse Arnhem bestaat uit de volgende leden:

ABC Vastgoed
Autobedrijf Ton Schaap
Autobedrijf Alliance
Autobedrijf Van Tilburg
Autocenter Leo Label
Autostad Arnhem
Bouwbedrijf Verboon
Bendien Smits
Brink Deventer
Café Restaurant Old Inn
De Haas Partyservice
De Smidse
Café Noir/Hotel Blanc
Gelderse Papierhandel
Gelderse Utrechtse Spaarbank
Harry Schut Woninginrichting
Hotel Haarhuis
Jan Brinker Tapijt
Klaassen & Rubers Rad.Sch.
Klaassen Bouwmaatschappij
Klein Hartestein
Klimaatcontract
Klompé Kantoorvakhandel
Maakelaardij Willemsen
Maakelaardij Wybenga jr.
Mac Donalds
Parkhotel De Branding
Schafer Shop
Sterpolis Schadeverzekeringen
F. van Lanschot Bankiers
Dhr. en Mevr. Schotman
St."'t is weer fijn langs de lijn"
Aalbers Juweliers
Aannemersbedrijf Jager
Ahrend
AKZO
Arma Verhuur
Atelier Chr. de Vries
Autocenter Van Zijll
BAM-Kinkelder
BDO Camps-Obers
Big Apple
Bruil Arnhem
Bruns Automatisering
Cartonage Arnhem
Ciba Geigy
De Boer, Den Hartog Hooft
De Schoenenraus
Derksen Verhuizingen
Tamminga Druk
Eagim Shoes
Engelsing Makelaars
Euroblast
Fresh-Co Fris
Gebroeders Grille
Gelders Instal. Bureau Arnhem
Golden Tulip Rijnhotel
Gromlux Byoux
GTI Arnhem
Van Hamersveld Kantoorservice
Heidemij Uitvoering
Henk Schalten Autobedrijf
Hevex Amusement
Jacobs Interieurbouw
Jan Willekes
JP Grafische Bedrijven
Kamphuis en Bos
Machinefabriek H. Smits
MOM en Overmaat
Nederrijn
Nelissen Van Egteren Bouwgroep
Neproma
Nijenhuis Reisbureau
NMB
OAD Reizen
Provast
PTT Telecom
Reinbouwgroep
Rupp Totaal
(rvh)²
Sanders Ver. Bedrijven
Spitman Holding
Strijland Dakbedekkingen
TRN Groep
Unica Arnhem
VBI
Verhoeff en Bloemers
Vihamij
Vink Holding
Vink Constructie
WBC Int. Forwarders
Wegeling Papiertechniek
Winters & Bosnak Advocaten
Zadelhoff Makelaars
Zijn's Boulevard Garage
De Gelderlander
Gelderlander Weekbladpers
Moore Dak- en Wandconstructies
ABT Adviesburo
Hoevers Int. Transportbedrijf
De Veluwezoom
V. Campen v/h Lijberse
Muller Car.- en Wagenbouw
Radio Holland
Wilma
Boekhorst Containerbedrijf
Wunderink
Autoschadecentrum Velp
UMA
BASF
Gamba Visspecialiteiten
Chin. Ind. Rest. Hong Kong
Paramount
De Nederlandse
Dhr. Pater
Ebrex Air
Schildersbedr. Leo de Kleermaker
Randstad Uitzendbureau
Vastgoed Adviespartners
Catering R. Lentjes
Manhattan
Ned. Accountants Mij.
Teletel
Marketing Results
Aann. bedr. E. van Amerongen
Veth Carrosseriefabriek
Rijn Techniek
Mulckhuyse Telecommunicatie
Hummel Ned.
Appels Plus

Hoevers Internationaal Transportbedrijf BV
Arnhem, 's Heerenberg, Emmen

JP Grafische Bedrijven b.v.

VAN ONTWERP TOT DRUK ONDER ÉÉN DAK

- 4-Kleurenlitho's
- Cliché's
- Montage
- Retouche
- Printen
- Zetwerk
- Pagina-opmaak
- Ontwerpen
- Lay-out
- Drukwerk

Stationsplein 22, 6881 WC Velp
Telefoon: 085-696311 Telefax: 085-643303

DE CHINESE MUUR
EXCLUSIEVE SPECIALITEITEN VAN DE VIER BEROEMDSTE CHINESE KEUKENS
1E KLAS KWALITEIT
SCHELMSEWEG 50 ARNHEM
TEL.: 085 - 42 31 85

gti
zeker is zeker voor alle soorten installatie-techniek hebt u de beste vakmensen bij u in de buurt

GTI Arnhem bv, telefoon (085) 62 92 27

NEFKENS ARNHEM B.V.
Kies voor Peugeot

ASSURANTIE KANTOOR
ASSEN
085 - 613012 Cloekplein 2 6826 KS Arnhem

mazda

Ton Schaap BV
Vlamoven 28 - Arnhem
085 - 64 88 88

Uw Mazda dealer voor de regio Arnhem

JAN WILLEKES

levert alles op het gebied van:

-verf -glas -behang
-vloerbedekking -gordijnen
- doe het zelf produkten

Grootste speciaalzaak op dit gebied in Arnhem - ook voor objekten

U koopt rechtstreeks van fabriek naar verbruiker

EEN BAKEN IN DE VERF-ZEE
Jan WILLEKES

Vlamoven 1-2
6826 TM Arnhem
Telefoon 085-63 63 04
IJsseloord (Presikhaaf)

Ford
Rosier & Meijer
HOOFDDEALER EN OCCASIONSPECIALIST
Constante keus uit meer dan 100 perfecte occasions
A-1
25 jaar
Noord 085-43 59 84 Zuid 085-23 01 00
ROSIER & MEIJER BIEDT MEER!

Going®
clothing voor men

Rottink regelt uw vakantie- en zakenreizen snel en vakkundig

rottink

Reisburo Rottink
Willemsplein 13
6811 KB Arnhem
Tel.: 085 - 45 27 55

Tevens Rottink Reisburo's te: Almelo - Borne - Boxmeer - Cuyk - Enschede - Goor - Haaksbergen - Hengelo - Losser - Malden - Nijverdal - Oldenzaal - Rijssen - Wierden
Rottink Zakenreizen te: Amsterdam - Arnhem - 's Gravezande - Rotterdam - Voorburg - Hengelo

Gibä
Gelders Installatie Buro Arnhem B.V.

Blankenweg 36 Arnhem
Tel.: 085-64 19 29-64 19 30

Niet alleen voor
BETAALBARE PRIJZEN
maar ook voor
ZEKERHEID *en* **VAKMANSCHAP**

Gespecialiseerd in:
* Sanitaire installaties
* Loodgieterswerkzaamheden
* Lood-en zinkwerken
* Glasservice-dienst
* Bitumineuze dakbedekking
* Gas- en Watertechnische installaties
* Installatie van complete badkamers
* Levering van sanitair
* Hard polyetheen afvoersystemen
* Onderhoud centraleverwarmings-installaties
* Ontstoppen afvoerleidingen met hogedruk

lid van de VNI Vereniging van Nederlandse Installatiebedrijven
EEN VNI-INSTALLATEUR MAAKT HET GOED

abt
adviesbureau voor bouwtechniek bv

constructief ontwerpers

Arnhemsestraatweg 358
6881 NK Velp
Postbus 82, 6800 AB Arnhem

Telefoon: 085 - 68 31 11
Telex: 45837 iabt nl
Telefax: 085 - 63 53 26

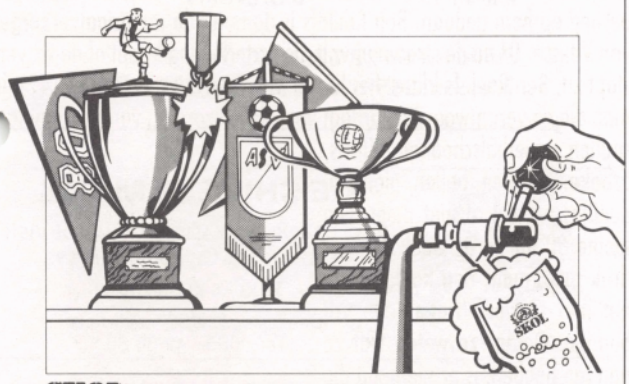

SKOL. EEN LEKKER BIERTJE BIJ U IN DE BUURT.

vooruitgang door wetenschap

CIBA-GEIGY

CIBA-GEIGY B.V. te Arnhem is een Nederlandse vestiging van de Zwitserse onderneming CIBA-GEIGY AG te Bazel, producent van o.m. geneesmiddelen, kleurstoffen en kunststoffen.

Raapopseweg 1
6824 DP Arnhem
Tel. 085-656200

Audi

APK-KEURINGSSTATION

Rij zoals de Vitesse-spelers
Rij Audi/Volkswagen

ZIJM'S
Boulevard Garage BV

Boulevard Heuvelink 160-162,
6228 KX Arnhem Telefoon 085 - 45 15 55

Restaurant *Le Saumon*
Onderlangs 10, tel. (085) 42 62 50

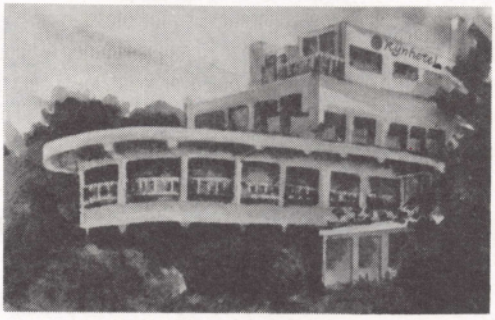

het mooiste plekje aan de Rijn

tamminga druk bv
ARNHEM ZEVENAAR

Tamminga Druk bv
Reinaldstraat 7
6824 GN Arnhem
Telefoon 085 - 62 91 31
Telefax 085 - 64 05 45

Tamminga Druk bv
Spoorwegstraat 19
6905 DB Zevenaar
Telefoon 08360 - 2 48 45
Telefax 08360 - 2 55 15

Materiaalverzorger gaat geen zee te hoog

Ben Roelofs: de man met de gouden handjes

Bij Vitesse staat hij bekend als 'de man met de gouden handjes': Ben Roelofs. Als er iets gerepareerd moet worden dan wordt altijd als eerste een beroep op hem gedaan. Ben Roelofs is dan ook de materiaalverzorger van Vitesse. Of nu de stroom uitvalt, de waterleiding knapt of de wc verstopt zit, Ben Roelofs klaart het klusje wel. Daarnaast is Roelofs (42) de man die de verantwoording draagt voor de verzorging van de trainingsspullen, voetbalschoenen, shirts, broeken, sokken, ballen, pionnen, doeltjes en wat al niet meer. Een kleine 60 uur in de week is hij er druk mee, maar Ben Roelofs doet het met plezier. "Het is een vrij baantje. Omdat ze weten wat ze aan me hebben, is er niemand die zich met mij bemoeit. Daarnaast sta ik als materiaalverzorger midden tussen de jongens in. Als ze hier een tijdje lopen ken je ze van haver tot gort. Je hebt er ook een paar bij die heel bijgelovig zijn. Koolhof bijvoorbeeld speelt altijd met een speciaal hempie onder zijn shirt. Dat leg ik iedere wedstrijd voor hem klaar. En bij Sturing moet ik altijd de aanvoerdersband omdoen. Anders voelt-ie zich niet lekker. Een leuke bijkomstigheid van dit werk is ook dat je in contact komt met mensen die een ander nooit zal ontmoeten. Wie kan nu zeggen dat hij heeft gesproken met Johan Cruijff en Rinus Michels? Ik dus wel". Ben Roelofs is er ingerold toen zijn voorganger Joop Leenders kwam te overlijden. Roelofs: "Ik was al jaren suppoost bij Vitesse en een beetje voor de gein werd toen gezegd: 'is dat niets voor jou'. Van het een kwam het ander. In het begin was het een paar uur per dag en nu maak ik meer dan een volle werkweek". In de jaren dat Ben Roelofs nu bij Vitesse materiaalverzorger is, zijn de werkomstandigheden flink veranderd. Met de verdergaande professionalisering heeft ook hij te maken. Ben Roelofs: "Alles wordt tegenwoordig voor de jongens geregeld. Het enige dat ze zelf mee moeten nemen is een stukje zeep". Terwijl de gloednieuwe wasmachines en drogers op volle toeren draaien, vragen we Ben Roelofs of hij zweert bij een bepaald wasmiddel. "Nee hoor, allemaal flauwekul. De temperatuur waarop je wast is het belangrijkst. We hebben nu die nieuwe shirts van Hummel. Die heb ik de eerste keer heel voorzichtig op 30 graden gewassen. Na een tijdje wordt dat 40 graden, maar warmer niet. Anders zitten de jongens straks met allemaal van die baby-maatjes".

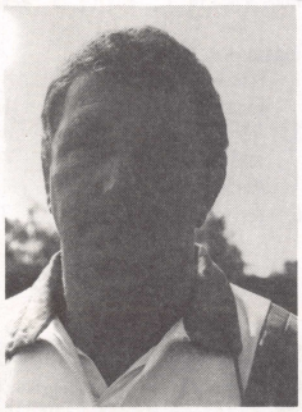

MOORE DAK- EN WANDKONSTRUKTIES BV
DAKBEDEKKINGEN - STALEN DAKEN EN GEVELS - RENOVATIE EN ONDERHOUD
INDUSTRIESTRAAT 4, HUISSEN - TELELEFOON 085-25 91 01

"Ik speel vrijwel altijd in de mandekking, dat is een ondankbare rol. Maar ik heb er wel plezier in hoor. En spelers als ik heeft een elftal nu eenmaal ook nodig".
(Vitesse-verdediger Arjan Vermeulen in De Gelderlander)

"Ik denk helemaal niet in termen van basisspelers en reserves. Ik moet werken met een team, met een selectie van volwaardige spelers, die over een heel seizoen gerekend allemaal hun speeltijd krijgen. De één wat meer dan de ander, maar wat dan nog".
(PSV-trainer Guus Hiddink in Voetbal International)

"Excelsior is een prachtige club, maar qua organisatie niet te vergelijken met Vitesse. Er wordt hier veel voor de spelers geregeld. Ik heb het idee dat ik nu eindelijk alleen met voetbal bezig ben".
(Rechterspits Bart Latuheru van Vitesse in de Arnhemse Courant)

"Arnhemmers sporten gemiddeld minder dan inwoners van vergelijkbare steden boven de 100.000 inwoners. Ook de passieve belangstelling voor sport is niet zo groot".
(Uit een rapport van de gemeentelijke afdeling Onderzoek en Statistiek)

"Feyenoord heeft echt gevochten voor wat het waard was. Evenals Vitesse trouwens. De Arnhemmers gingen echter verdiend als winnaar van het veld. De ploeg is beter ingespeeld en zit qua organisatie, qua taakverdeling beter in elkaar. Vitesse scoort niet makkelijk en dat zal de ploeg nog menig keer kunnen opbreken".
(Rinus Michels in zijn column in het Algemeen Dagblad)

Akzo hoofdsponsor Eurodrome

Met een brede glimlach op zijn gezicht stapte Karel Aalbers afgelopen dinsdag de kantine van stadion Monnikenhuize binnen. "Jongens", sprak de voorzitter van Vitesse amicaal maar toch plechtig, "het is rond. Akzo wordt de hoofdsponsor van het Eurodrome". En toen: "Wie haalt er gebak".
Het nieuws dat Akzo voor 25 miljoen gulden verdeeld over een periode van 15 jaar hoofdsponsor wordt van het Eurodrome, betekent ook voor Vitesse een forse financiële injectie. Immers, de Stichting Zakendoen Nieuwe Stijl Akzodrome heeft voor 5 miljoen per jaar de reclamerechten op het stadion gekocht. De meeropbrengst is voor Vitesse.
De stichting verwacht jaarlijks ongeveer 13 miljoen binnen te halen, zodat Vitesse er ieder jaar 8 miljoen gulden aan overhoudt. Meer geld betekent nòg betere spelers, nòg beter voetbal en nòg betere prestaties. En we winnen notabene nu al van Feyenoord!

POSTILJON
Beleef eens een avondje uit bij Postiljon
Bel voor de rekrea-special,
telefoon 085-573333
Europaweg 25, 6816 SL Arnhem

ERE DIVISIE

VITESSE VANDAAG

Programma
VRIJDAG: MVV-Den Haag

ZATERDAG: FC Twente-Sparta, Fortuna S-Den Bosch

ZONDAG: Vitesse-Haarlem, PSV-Ajax, Feyenoord-Groningen, Utrecht-Willem II
Volendam-Roda JC, RKC-NEC

Stand

Roda JC	5	3	2	0	8	12-7	Den Haag	3	2	0	1	4	5-6
RKC	5	3	1	1	7	9-7	Sparta	4	1	2	1	4	5-5
Utrecht	4	3	0	1	6	6-3	Willem II	5	1	2	2	4	11-9
Fortuna S	4	2	2	0	6	4-1	Vitesse	5	1	2	2	4	7-10
Ajax	5	3	0	2	6	16-6	Groningen	4	1	1	2	3	4-4
MVV	5	3	0	2	6	9-9	NEC	4	1	1	2	3	5-9
PSV	4	2	1	1	5	12-9	Den Bosch	5	1	1	3	3	[illegible]
Twente	5	1	3	1	5	6-7	Haarlem	5	1	0	4	2	4-7
Volendam	5	2	1	2	5	6-9	Feyenoord	5	0	1	4	1	3-11

Topscorers

1. Andre Hoekstra (RKC) 6
2. Wim Kieft (PSV) 5
   Ronald de Boer (Ajax) 5
4. Aron Winter (Ajax) 4
   Pal Fischer (Ajax) 4

Doelpuntenmakers Vitesse

1. John van den Brom 2
   Rick Hilgers 2
   Hans van Arum 2
4. Rene Eijer 1

Programma Vitesse

17 sept: Twente-Vitesse
24 sept: Vitesse-Groningen
30 sept: MVV-Vitesse
8 okt: AFC-Vitesse (1e ronde KNVB-beker)
15 okt: Vitesse-Den Bosch
21 okt: PSV-Vitesse
29 okt: Vitesse-Willem II
5 nov: RKC-Vitesse
19 nov: Vitesse-Roda JC
26 nov: Volendam-Vitesse
2 dec: NEC-Vitesse
10 dec: tweede ronde KNVB-beker
17 dec: Vitesse-Utrecht
24 dec: Vitesse-Ajax

EERSTE DIVISIE

VITESSE VANDAAG

Programma
VRIJDAG: PEC Zwolle-RBC, Heracles-Emmen

ZATERDAG: Go Ahead E-Eindhoven, NAC-VVV, AZ-Heerenveen, SVV-FC Wageningen, Cambuur L-De Graafschap, Veendam-Telstar, DS'79-Excelsior, Helmond Sport vrij

Stand

Heerenveen	5	4	1	0	9	10-3	Telstar	4	2	0	2	4	7-5
SVV	5	4	0	1	8	11-4	Go Ahead E	4	2	0	2	4	3-5
NAC	5	3	1	1	7	12-6	PEC Zwolle	5	0	4	1	4	2-3
Heracles	4	3	0	1	6	8-5	Emmen	5	1	2	2	4	7-9
VVV	5	3	0	2	6	8-6	Graafschap	5	1	2	2	4	5-9
AZ	5	3	0	2	6	13-12	Eindhoven	5	1	1	3	3	10-13
RBC	4	2	1	1	5	8-6	Cambuur L	5	1	1	3	3	6-11
Excelsior	4	1	3	0	5	7-6	Veendam	5	1	0	4	2	5-9
[illegible]'79	5	2	1	2	5	9-9	Helmond S	5	0	0	5	0	5-15
Wageningen	5	1	3	1	5	9-9	Heerenveen winnaar eerste periode						

Topscorers

1. Peter van Velzen (SVV) 5
   Earnest Stewart (VVV) 5
3. John Roos (AZ) 4
   Johan Molenaar (RBC) 4
   Martin Beuk (DS'79) 4
6. Bert van de Pol (Wageningen) 3
   Lubbe van Dijk (Heerenveen) 3
   Dennis van der Gijp (NAC) 3
   Henny Verschoor (NAC) 3
   Dennis den Turk (AZ) 3
   Patrick Kraus (Helmond S) 3

Selectie Vitesse seizoen '89-'90

Onderstaand een foto van de complete A-selectie van Vitesse voor het seizoen '89-'90.
Achterste rij vlnr: Theo Bos, Rene Eijer, Anne Evers, John van den Brom, Bart Latuheru, Paul Wesselink, Raymond de Vries.

Middelste rij vlnr: Rob Lagé (verzorger), Raimond van der Gouw, Hans van Arum, Ronald Verwaayen (amateur), Roberto Straal, Arjan Vermeulen, Glenn Sonneville, Hans Willemsen, Toon Huiberts (elftalleider), Ben Roelofs (materiaalman).

[illegible]derste rij vlnr: Frans Thijssen, Marlon Keizer, Edward Sturing, Bert Jacobs (trainer), Rick Hilgers, [illegible]rtin Laamers, Michael Madsen, Jurrie Koolhof.